

CITTÀ DI RIVOLI

Regione Piemonte
Città Metropolitana di Torino

Studio: Andrea TRAGLIAI
Ass. Urbanistica: Benvenuto REINERO
Segretario Comunale: dott.ssa Michela BONITO
Responsabile del Procedimento: Arch. Antonio GRAZIANI
Direzione servizi al territorio e alla città: Ing. Michele MICHELIS
Geom. Michele MASSARO

Progetto: STUDIO DI ARCHITETTURA E URBANISTICA
arch. SORBO Maria

collaboratori:
pianificatore Recco Meoli
dott. ssa pianificatrice Francesca Uricchio

SMA PROGETTI
Ing. SANDRONE Giorgio
collaboratori:
pianificatrice Cristina Mijno
pianificatrice Letizia Seltzer
pianificatrice Giulia Giovannetti

GEO SINTESI
Associazione tra professionisti
geologo Teresio Barbero

ENVIA
dott. Stefano Roletti
dott. Francesca Gazzani
arch. Giovanni Alfiredi

PROGETTO VARIANTE GENERALE
Proposta Tecnica del Progetto Definitivo ai
sensi dell'art. 14 e 15 della L.R. n. 56/77 e s.m.i.
TITOLO ALLEGATO C.6 - LOCALIZZAZIONE DEL
ELABORATO LE OSSERVAZIONI SUGLI ELABORATI DEL
PROGETTO PRELIMINARE, SCALA 1:5.000

DATA Maggio 2024
Proposta Tecnica del Progetto Preliminare adottato con delib. C.C. n.19 del 29/03/2023
Progetto Preliminare adottato con delib. C.C. n.67 del 21/12/2023
Proposta Tecnica Progetto Definitivo adottato con delib. G.C. n. XXXXXXXX
Progetto Definitivo approvato con delib. C.C. n. XXXXXXXX
Pubblicazione B.U.R.

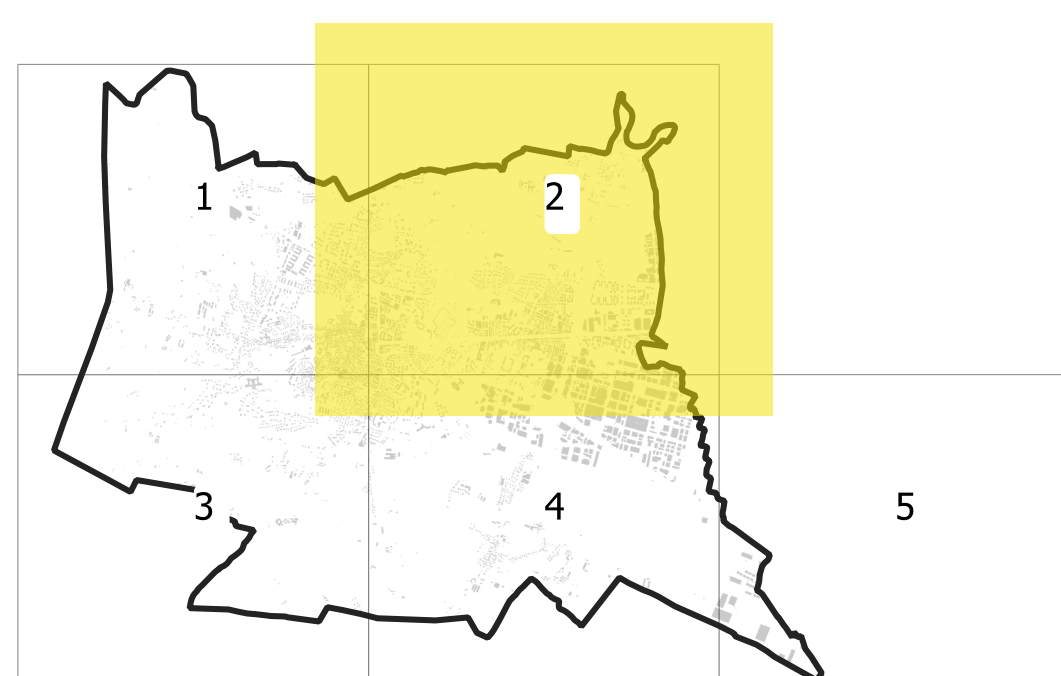

Giacomo

Col Giansesco

C.na Bonafus

C.na Grenna

Canale Demaniale

il Molino

Leumann

5